Vivez de près le départ d'une grande course océanique !

Ouvert aux salariés de CGG et à leurs ayants-droits âgés de 12 ans et plus(*) – Nombre de places : 24

Préprogramme :

Départ en bus à CGG Massy le samedi 30 septembre à 6h00

Arrivée à La Rochelle centre en fin de matinée

Quartier libre jusqu'à 16h00 (visite de la ville, visite du village de la Transat 6.50….)

16h00 : rendez-vous au ponton 'bus' de mer en face de la médiathèque. Récupération des bagages et embarquement à bord des 2 catamarans en 2 équipages de 12 personnes

16h30-18h00 : navigation en direction de l'Ile d'Aix (~ 8 milles soit 15 km)

Débarquement à l'ile d'Aix et installation au Centre Pierre & Vacances (100m de l'embarcadère)- Répartition dans les 5 logements (3 pièces pour 6/8 personnes)

Repas du samedi soir sur l'ile d'Aix dans un restaurant

Dimanche matin : petit-déjeuner au Centre Pierre & Vacances – Ile d'Aix

Distribution de paniers repas pour le midi.

Vers 10h00 : départ du centre et embarquement à bord des 2 catamarans

Fin de matinée – 14h00 : navigation dans le pertuis, Fort Boyard, Ile d'Oléron, Ile de Ré

14h00- 15h00 : suivi de la flotte des mini 6.50

15h30 : procédure de départ de la Transat 6.50

15h35-17h00 : suivi de la flotte des mini 6.50 / parcours dans le pertuis puis départ vers le large

17h30 : retour à l'embarcadère devant la médiathèque de La Rochelle

18h00 : retour en car sur Massy. Arrivée prévue vers minuit devant CGG Galileo

Les bateaux et les équipages sont sous la responsabilité des 2 skippers professionnels lors des navigations. 2 personnes CGG seront là pour 'encadrer' le groupe lors de ce w-e.

Ne sont pas inclus dans la prestation : les repas du samedi midi et du dimanche soir

---

**Pour faire bénéficier le maximum de familles, l'inscription ferme est limitée à 2 personnes par famille, les ayant-droits supplémentaires seront sur liste d'attente, leur inscription définitive ne se fera que si le quota de 24 personnes n'est pas atteint.*

<u>Recommandations</u> : merci de privilégier les sacs souples aux valises, prévoir chaussures style sport, vêtements chauds/polaire, bonnet/écharpe, vêtement de pluie

<u>Programme officiel transat 6.50 :</u>

Dimanche 1er octobre

12h30 - 14h00 Sortie des bateaux du bassin des Chalutiers

15h30 : Signal d'avertissement de la Mini Transat

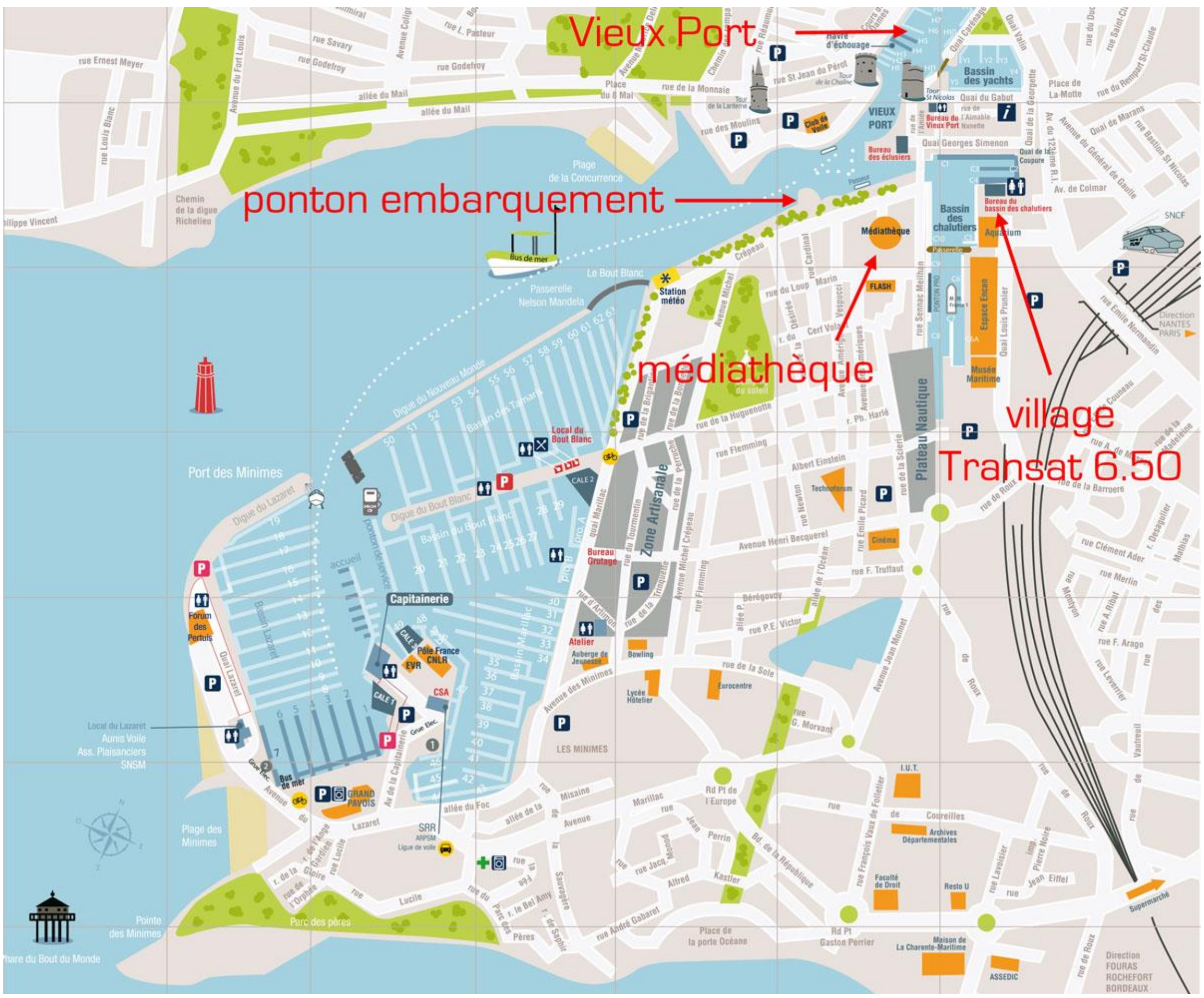

1 - Plan ville de La Rochelle

**Pour faire bénéficier le maximum de familles, l'inscription ferme est limitée à 2 personnes par famille, les ayant-droits supplémentaires seront sur liste d'attente, leur inscription définitive ne se fera que si le quota de 24 personnes n'est pas atteint.*

2 - Localisation Centre Pierre & Vacances

3 - Centre Pierre & Vacances Ile d'Aix

**Pour faire bénéficier le maximum de familles, l'inscription ferme est limitée à 2 personnes par famille, les ayant-droits supplémentaires seront sur liste d'attente, leur inscription définitive ne se fera que si le quota de 24 personnes n'est pas atteint.*

4 - vues des catamarans

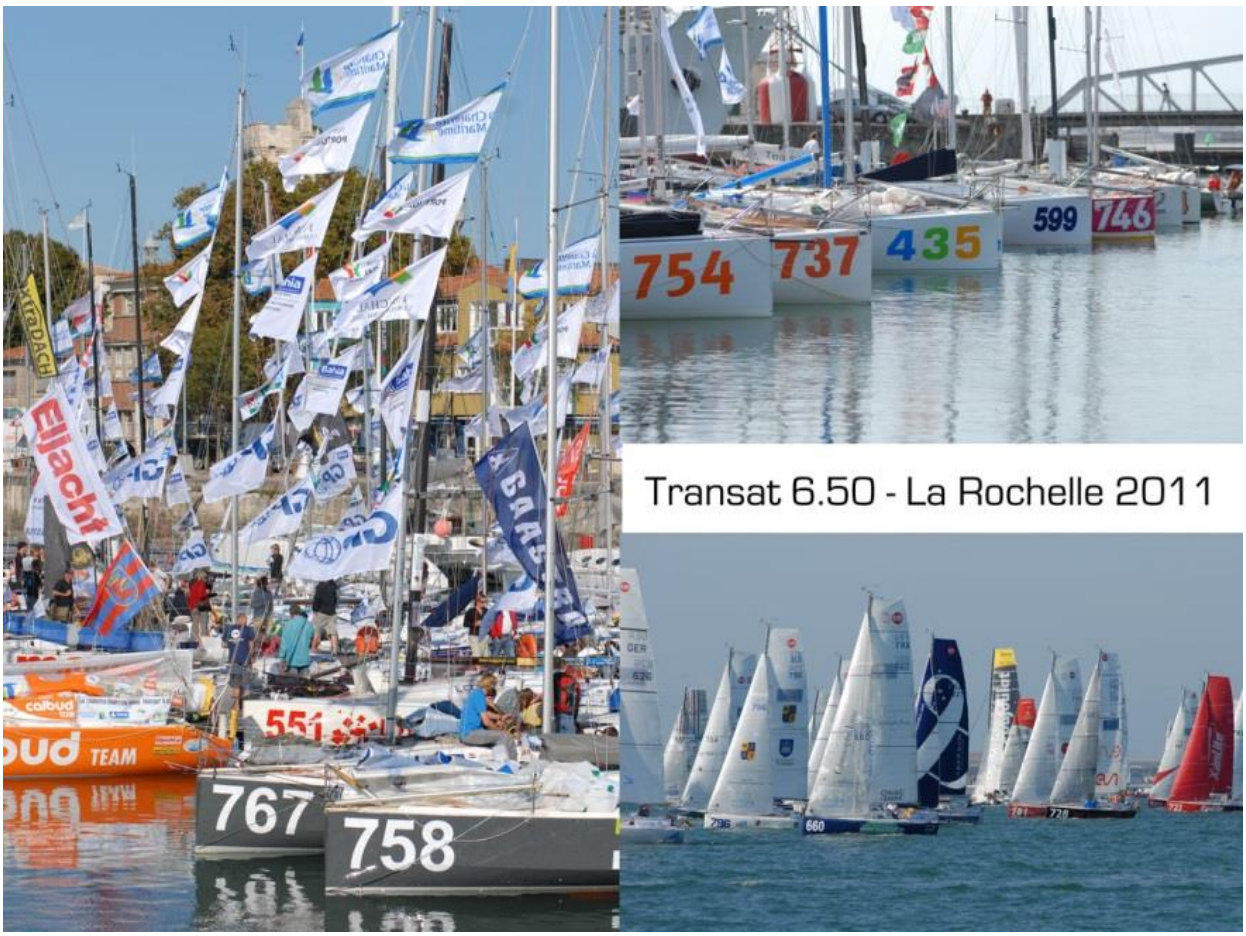

5 - Transat 6.50 | La Rochelle 2011

**Pour faire bénéficier le maximum de familles, l'inscription ferme est limitée à 2 personnes par famille, les ayant-droits supplémentaires seront sur liste d'attente, leur inscription définitive ne se fera que si le quota de 24 personnes n'est pas atteint.*

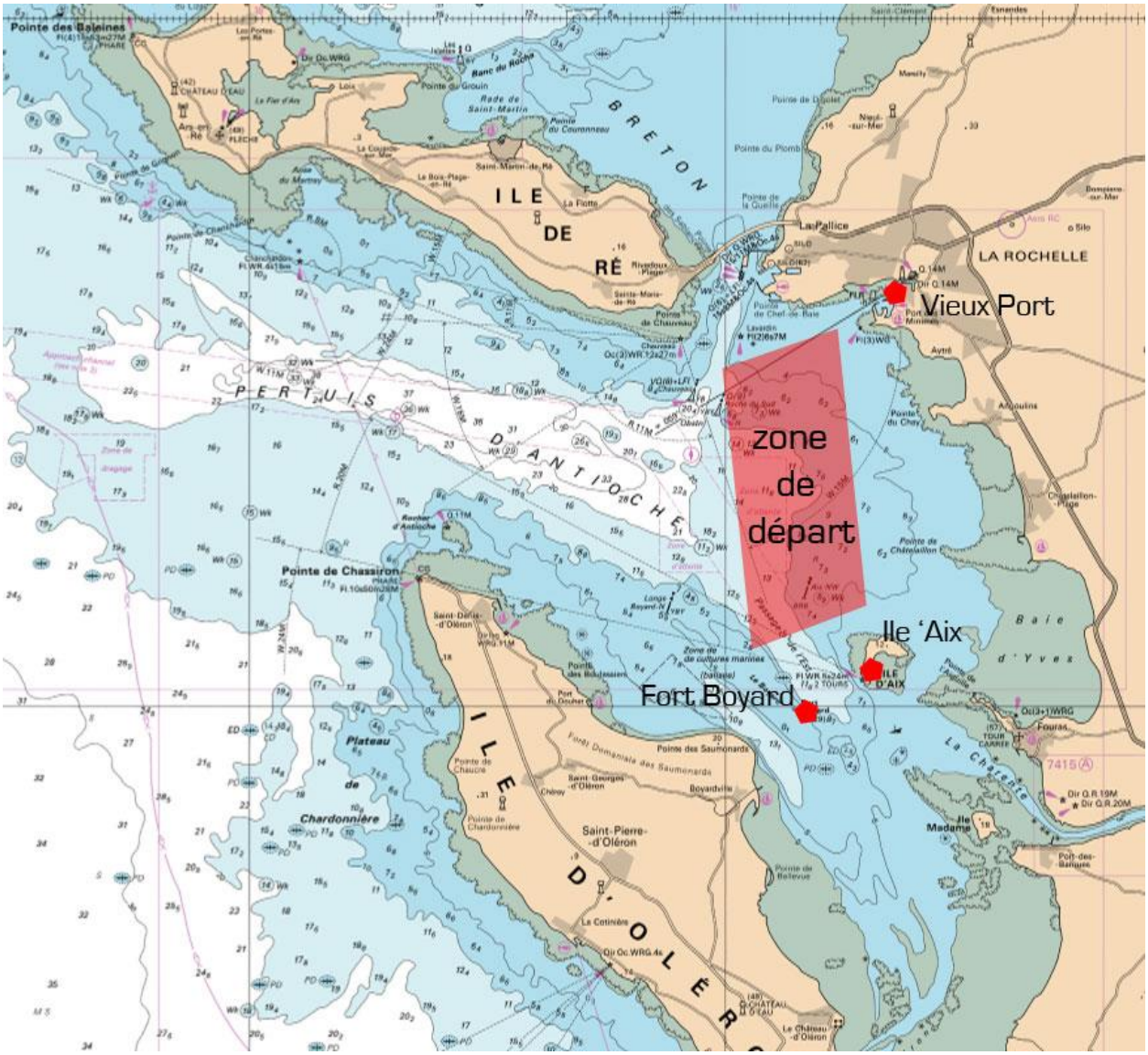

6 - Zone départ (approximative)

<u>Liens utiles :</u>

Site Transat 650 : http://www.minitransat.fr/

Site officiel ville de La Rochelle : http://www.ville-larochelle.fr/

Site Pierre & Vacances Ile d'Aix : https://www.pierreetvacances.com/fr-fr/fp_IXF_location-residence-le-fort-de-la-rade

Site GeoSail : http://geosail.fr

**Pour faire bénéficier le maximum de familles, l'inscription ferme est limitée à 2 personnes par famille, les ayant-droits supplémentaires seront sur liste d'attente, leur inscription définitive ne se fera que si le quota de 24 personnes n'est pas atteint.*